

DESARROLLO SEXUAL

Sexualidad

Enfoque holístico-integral

área biológica

área psicológica

área socio-cultural

área ético-religiosa

área higiénico-sanitaria

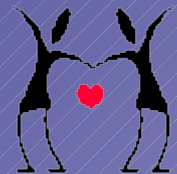

•Rol de Género

Valor o clase de conducta que se considera más propio de los miembros de un sexo que de otro

DESARROLLO SEXUAL

Diferencias hombre-mujer

- 1.- Capacidad verbal
- 2.- Las capacidades visuales/ espaciales
- 3.- Capacidad matemática:
- 4.- Agresión.
- 5.- nivel de actividad
- 6.- Miedo, timidez y riesgos
- 7.- Vulnerabilidad evolutiva
- 8.- Expresividad
- 9.- Conformidad



DESARROLLO SEXUAL

Mitos culturales...



- Las niñas son más “sociales” que los niños
- Los niños no lloran
- El tamaño importa...
- No te quedas embarazada si tienes relaciones coitales durante la regla...



5 ETAPAS PSICOSEXUALES

- Etapa ORAL 0-1 Año **NUEVO YO**
- Etapa ANAL 1-3 años **CONTROL**
- Etapa Fálica 3-6 años **SUPER YO**

COMPLEJO EDIPO-ELECTRA

- Latencia 6-11 años
- Etapa Genital: Adolescencia

HOMOERÓTICA: Hasta 15 años

DESARROLLO SEXUAL

La orientación sexual precede a las conductas

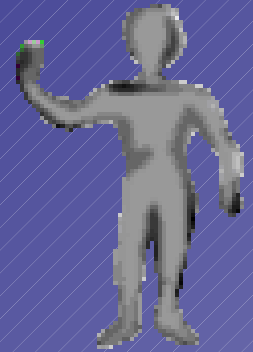

Contactos homosexuales más frecuentes antes 15 años

Etapa homoerótica: PUBERTAD

Lo que define la orientación del deseo es la atracción, no la conducta

DESARROLLO SEXUAL

- INTERESANTE PARA EL EDUCADOR

Niñez:

Conocimiento del cuerpo como receptor de sensaciones

Contacto físico

Higiene

Mitos culturales



Adolescencia:

Comunicación, aceptación y toma de decisiones

Métodos anticonceptivos

Funcionamiento del cuerpo, higiene

Emociones y valores

Mitos culturales

DESARROLLO EMOCIONAL

- **Emociones primarias:** Dolor, miedo y felicidad, así como ira, tristeza, alegría y sorpresa.



- En el segundo año **emociones secundarias** (turbación, vergüenza, culpa, envidia y orgullo)



DESARROLLO EMOCIONAL

-Regular emociones:

1 años: desarrollo de estrategias para disminuirla excitación negativa

2-6 años: dejan de prestar atención a lo negativo, pensando en cosas agradables

-Adquirir reglas de expresión emocional 3 años: capacidad limitada para ocultar sus sentimientos

Frecuencia de la conducta emocional positiva

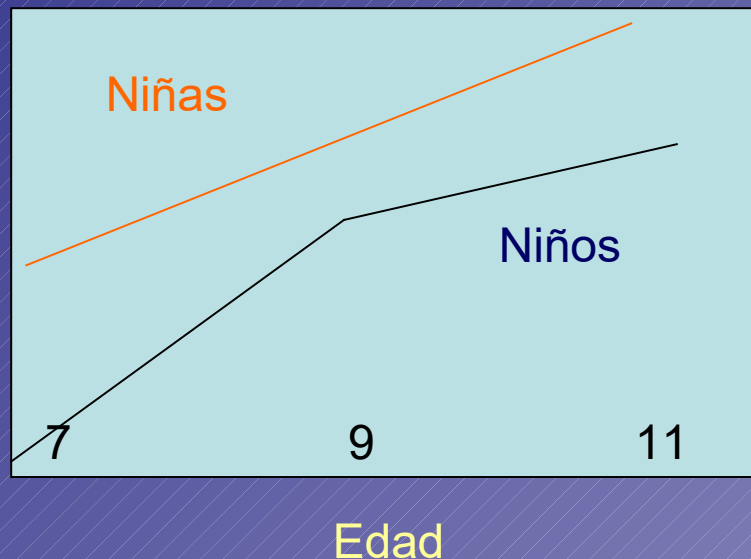

DESARROLLO EMOCIONAL

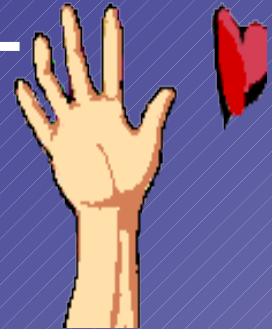

INTERESANTE PARA EL EDUCADOR

- Ampliar diccionario de sentimientos
- Favorecer la cooperación, la empatía, lo artístico
- Actividades y juegos de: Escucha activa, trabajo en equipo, resolución conflictos, comunicación no verbal, relajación

DESARROLLO SOCIAL

AMISTAD

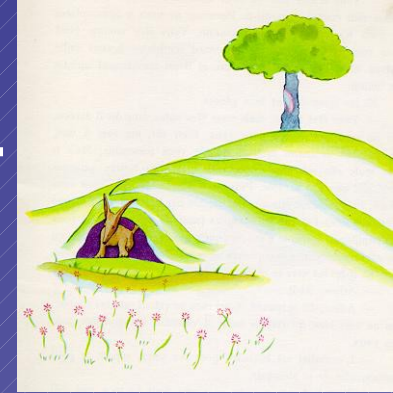

- **1.- Etapa Egocéntrica:** 3-7 años. El amigo es alguien que se puede “usar”, que tiene juguetes o algún atributo interesante
- **2.- Etapa satisfacción necesidades:** 4-9 años, valoran a los amigos como individuos,
- **3.- Etapa reciprocidad:** 6-12 años hay una necesidad de reciprocidad e igualdad.
- **4.- Etapa de intimidad:** 9-12 años los niños están preparados para entablar verdaderas amistades íntimas.

DESARROLLO SOCIAL



- **6-7 AÑOS:** confianza, sentido de pertenencia grande a grupos
- **7-8 años:** Los niños empiezan a definir sus grupos de pares, estos grupos suelen parecerse a los grupos de adultos
- **9-12 años:** Los grupos suelen ser de niños del mismo sexo

DESARROLLO MORAL

- **NIVEL 1: MORALIDAD PRECONVENCIONAL.**
Las reglas son externas más que internalizadas
 - 1 Orientación hacia el castigo y la obediencia
 - 2 Hedonismo ingenuo
- **NIVEL 2: MORALIDAD CONVENCIONAL:** reglas y normas sociales
 - 3 La orientación “buen chico” o de la “buena chica”
 - 4 Moralidad mantenedora del orden social
- **NIVEL 3: MORALIDAD POSTCONVENCIONAL O DE PRINCIPIOS**
 - 5 La orientación del contrato social
 - 6 La moralidad de los principios individuales de la conciencia

DESARROLLO MORAL

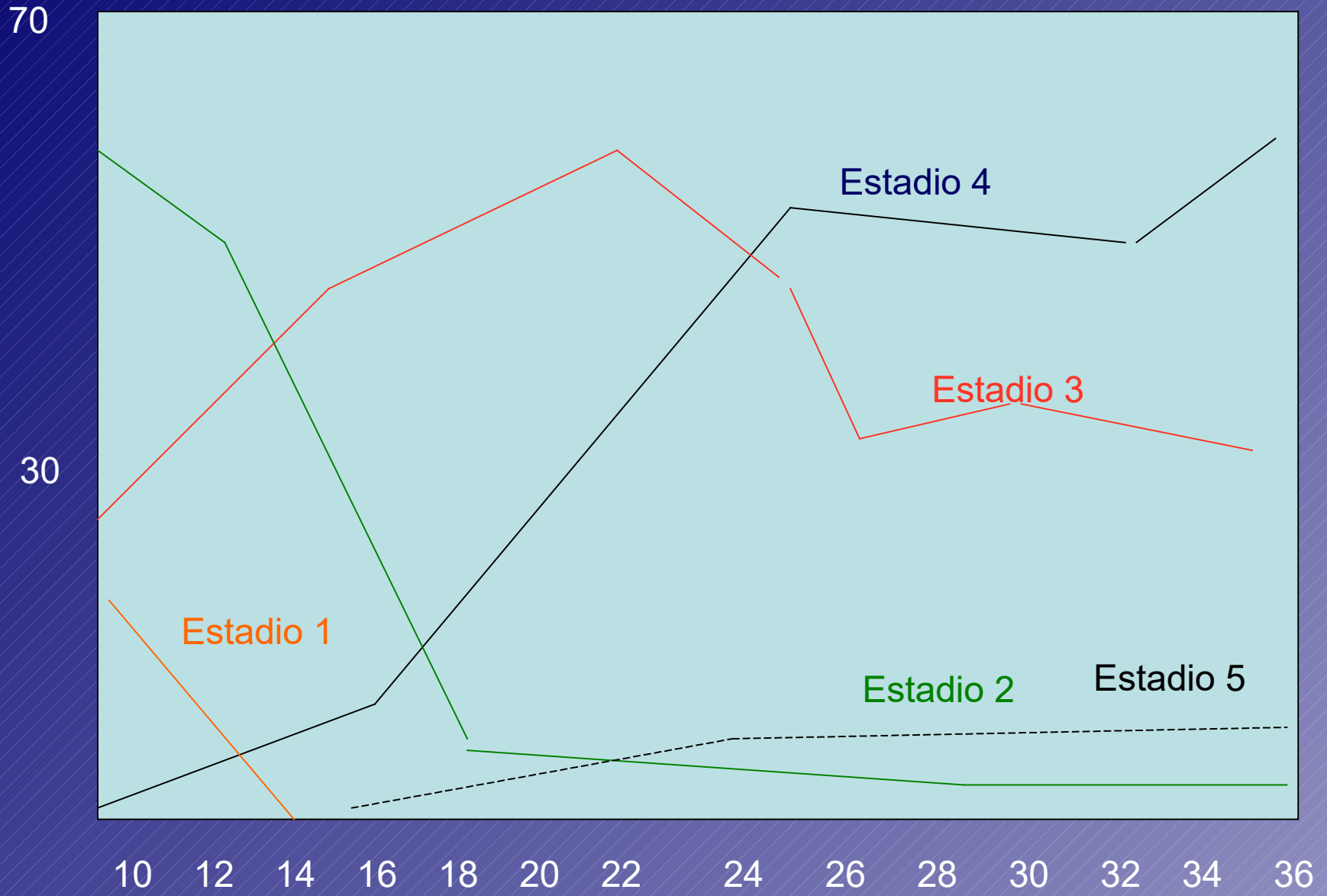

DESARROLLO MORAL

CASTIGOS

refuerzos positivos

- Reprimendas
- Consecuencias naturales,
- Tiempo fuera.
- Quitar un privilegio
- Sobrecorrección
- Sistema de puntos
- Hacer una lista propia de castigo (aconsejable para más de 10 años)



DESARROLLO ESPIRITUAL

ÁREA EN EL CEREBRO: Lóbulos
temporales

Lo espiritual no puede educarse

LO ESPIRITUAL DEBE REALIZARSE

Integrando las áreas

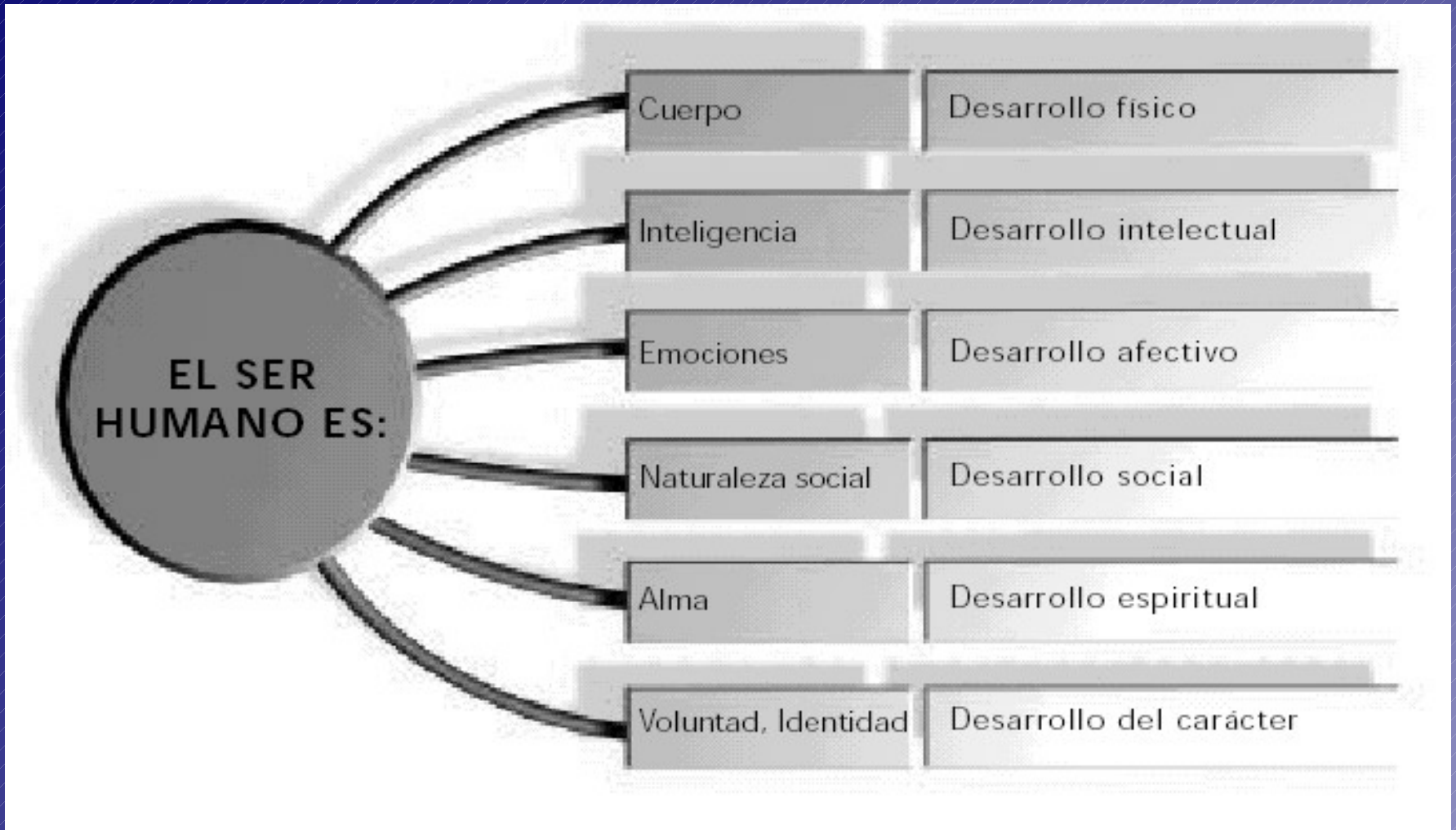

Integrando las áreas



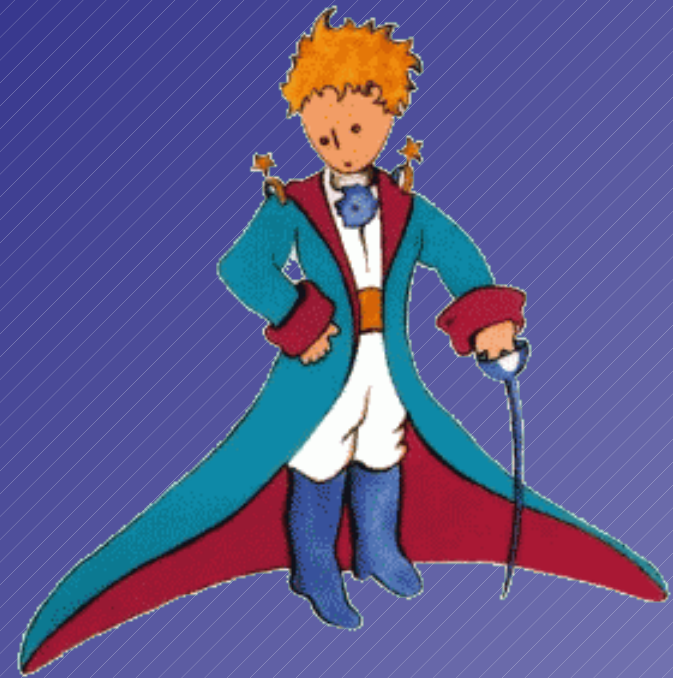

MUCHAS GRACIAS A TODOS